財團法人桃園市真善美社會福利基金會

「憨樂工作隊-多元支持服務計劃」

勸募活動結案報告

勸募許可文號：衛部救字第 1111362452 號

核准勸募期間：民國 111 年 08 月 19 日起至

民國 112 年 08 月 10 日止

聯絡人：賴蕙民

電話：(03)456-1455

愛。專業。尊重

財團法人桃園市真善美社會福利基金會

「憨樂工作隊-多元支持服務計劃」勸募活動

勸募所得與收支報告

資料期間(111/08/19~112/08/10)

一、目的

『財團法人桃園市真善美社會福利基金會』以辦理身心障礙者養護服務為宗旨，秉持提升被照護者生命品質的服務使命。成立 20 多年來，致力於推動身心障礙者的福利服務、專業服務人員的教育訓練以及心智障礙者生活自理、社會適應、技能訓練、醫療復健、休閒活動等福利服務的推展。藉由專業服務的介入，協助心智障礙者解決因障礙所帶來的各種困難，進而推動「憨樂工作隊」組成計劃，輔導服務對象進入社區工作服務，結合在地生活圈網絡，提升服務對象社會工作能力。藉由本項勸募活動募集經費，以積極推動職能訓練、專業服務等各項服務計畫。

二、期間

核准勸募活動期間：自 111 年 8 月 19 日起至 112 年 8 月 10 日止。
募款活動財物使用期間：自 111 年 8 月 19 日起至 112 年 12 月 31 日止。

三、許可文號

衛部救字第 1111362452 號

四、募款活動期間所得及收支

(一)總收入(募款活動期間 111/8/19~112/8/10)：
收入$ 41,900 元+利息$0 元，合計$ 41,900 元

總 收 入	
收入(募款活動期間 111/8/19~112/8/10)	$ 41,900 元
利息收入	$ 0 元
合 計	$ 41,900 元

財團法人桃園市真善美社會福利基金會

「慈樂工作隊-多元支持服務計劃」勸募活動

勸募所得與收支報告

資料期間(111/08/19~112/08/10)

(二)總支出：

募款活動相關支出金額 $ 43,075 元

總 支 出	
項目	金額
事務材料費(教材費)	$ 43,045 元
行政庶務費	$ 30 元
勸募活動之必要支出	$ 0 元
合計	$ 43,075 元

(三)結餘：

總收入$ 41,900 元－總支出$ 43,075 元＝ － $ 1,175 元

結 餘	
總收入	$ 41,900 元
總支出	－ $ 43,075 元
結餘	－ $ 1,175 元

(四)說明：

勸募活動支出金額超過勸募收入金額，不足款項以本會自籌款支應。

本案已自籌支應金額為$1,175 元。

製表： 會計： 執行長： 董事長：

財團法人桃園市真善美社會福利基金會

勸　募　支　出　明　細　表

勸募名稱：「憨樂工作隊-多元支持服務計劃」

許可文號：衛生福利部111/08/19衛部救字第1111362452號

項目	日期	傳票號碼	摘要	支出	分類總計
行政庶務費	112/10/19	11210190029	憨工-吹葉機1台*6825/欣峰#5131	6,825	
	112/10/19	11210190029	憨工-通便器竹掃把等清潔用具1批	2,390	
	112/10/19	11210190029	憨工-清潔用手套3組*299	897	
	112/10/19	11210190029	憨工-水溝杓3組*65	195	
	112/10/19	11210190029	憨工-垃圾袋150公斤/協峰#0857	7,560	
	112/10/19	11210190029	憨工-工作褲24件/lativ#0537	13,920	
	112/10/19	11210190029	憨工-工作袖套帽子/迪卡儂#2169	11,258	43,045
行政庶務費	112/10/19	11210190029	憨工-壢小工作隊工作用品1批匯費	30	30
勸　募　總　支　出					43,075
備註：募得款支應41,900元，自籌款支應:1,175元。					

製表：　　會計：　　執行長：　　董事長：

財團法人桃園市真善美社會福利基金會

「憨樂工作隊-多元支持服務計劃」勸募活動

服務執行成果報告

資料期間(111/08/19~112/08/10)

一、執行情形

「憨樂工作隊-多元支持服務計劃」所需要設施設備、空間維護、教學材料、師資、勞務獎勵等相關費用，透過家務工作隊輔導服務，提供服務對象生活自立、社交應對、職前訓練、健康管理及社區活動等。幫助服務對象能持續進步，並能在社會工作環境及專業的輔導服務中學習成長。

二、整體方案成效說明

(一)服務項目與內容說明

「憨樂工作隊」目前據點在桃園市中壢區「憨樂洗車場」、「故事憨仔店」和「壢小故事森林」，洗車場主要服務內容為洗車、擦車與清潔，憨仔店為義賣品製作與推廣，壢小故事館主要是負責館內外的清潔服務工作。

由教保老師依據作息表進行各項工作與活動安排，提升工作隊學員生活自理、作業活動與工作能力，並依據個人能力不同做工作調整與訓練，促進整體服務品質，使服務對象生活狀況更好。

(二)服務對象的學習與成長

隱身在喧鬧的中壢市區的故事憨仔店，由憨兒擔任小店長，誠摯接待所有來光顧的客人，歡迎大家一起來和憨兒小店長聊聊天，很愛說話的他們每天都很期待與大家的互動，透過這間店與服務，憨兒能與社會大眾有更多的接觸讓他們被大家認識、被大家喜愛。

(三)工作隊成果，找回憨兒的生命價值

除了教導憨兒基本的生活自理、情緒管理之外，真善美社會福利基金會推動社區就業長達 20 年，透過外出工作，讓憨兒能與社會接軌、融入生活，打破刻板印象「特別」與「特殊」的隔閡。

憨兒能透過長時間、反覆學習，完成一件事情，甚至能做的比一般人更好，但卻少了機會，但透過「憨樂洗車場」、「憨樂工作隊」、「故事憨仔店」，嶄露他們的才能，憨兒們站上第一線「服務」接觸民眾，有了大家的支持與掌聲幫助他們，找到自己生命與價值。

三、成果照片

憨樂工作隊於壢小故事森林，每日排班進行清潔服務。

服務對象很努力的清掃牆面與擦拭窗戶，維持古蹟的整潔。

透過專案捐款，添購吹葉機，減輕工作隊清掃的時間，增加效率與乾淨度。

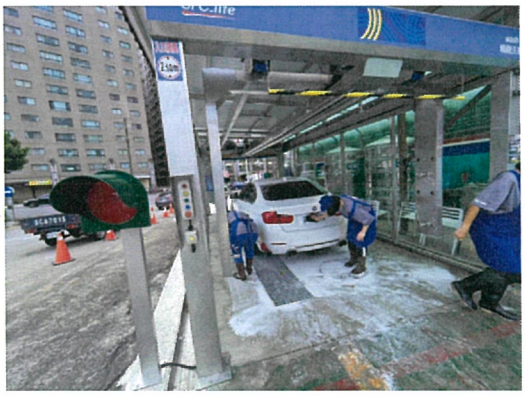

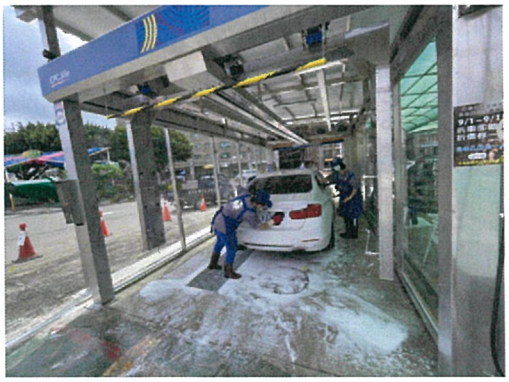

憨樂洗車場，專屬於全身心障礙者的洗車場，每日機構安排交通車載送工作隊成員，到洗車場進行洗車擦車等工作項目。

合作金庫銀行
TAIWAN COOPERATIVE BANK

SWIFT:TACBTWTP544

存 款 存 摺

工作隊

堰新分行 TEL:(03)4222131

本行總機構代號爲006

分行別	項目	存戶帳號
5447	71	7362333

E3 A 8340138

戶名 財團法人桃園市真善美社會福利基金會

金額單位：新台幣

行次	年 月 日 Date	分行代號	摘要 Memo	提款 Withdrawal	存款 Deposit	結餘 Balance
0	111-08-05			帳號：A/C 5447717362333		
1	111-08-05	5447	現金開戶		$0.00	**********0.00
2	112-06-21	5447	無摺轉存		$7,800.00	*********7,800.00
3	112-07-20	5447	無摺轉存		$16,000.00	********23,800.00
4	112-08-17	5447	轉帳存入		$13,800.00	********37,600.00
5	112-08-17	5447	轉帳存入		$4,300.00	********41,900.00
6	112-10-19	5447	現金支出	$41,900.00	ok	**********0.00
7						
8						
9						
10						
11						
12						
13						
14						
15						
16						
17						
18						
19						
20						
21						
22						
23						
24						

與正本相符